מעלה
maala
עסקים מנהיגים אחריות חברתית
Business for Social Responsibility

מעלות
STANDARD &POOR'S AFFILIATION

החברות המובילות במשק בניהול האחריות החברתית

11 יוני 2007
הבורסה לניירות ערך בתל אביב

07
דירוג מעלה

הוועדה הציבורית לקביעת הקריטריונים

יעקב בורק | יו"ר

דב באסל | התאחדות התעשיינים

ד"ר עלי בוקשפן

יורם בליזובסקי | מנכ"ל התאחדות התעשיינים

אבי זאבי | מנהל שותף כרמל ונצ'רס

אהובה ינאי | יו"ר הוועדה למעורבות בקהילה, מנכ"ל מתן

פרופ' אסא כשר

עו"ד אורנה לין | יו"ר הוועדה לסביבת עבודה וזכויות אדם,

יו"ר המועצה הארצית של לשכת עוה"ד

שרי נוריאל | מנכ"ל ציונות 2000

עו"ד אורי סלונים (לשעבר נשיא וריאטי העולמי)

אבי ערמוני | סגן נשיא האונ' העברית, יו"ר קרן גילה

ארני פטרושקה | מייסד ומנכ"ל 'כרומטיס', יו"ר המפקד הלאומי

ד"ר דינה פלדמן | נציבת שיוויון לאנשים עם מוגבלויות

ד"ר אורן פרז | אוניברסיטת בר-אילן

עו"ד יסמין קשת

משה רונן | לשעבר מנכ"ל דפי זהב

ד"ר לאה שילה | מרצה לאתיקה בעסקים ארגון שביל

פרופ' גבריאלה שלו | נשיאת הקריה האקדמית קרית אונו

עו"ד אלונה שפר-קארו | יו"ר הוועדה לאיכות הסביבה, מנכ"ל חיים וסביבה

השופט בדימוס שלמה שהם | יו"ר הוועדה לאתיקה בעסקים,

נציב הדורות הבאים, כנסת ישראל

דירוג מעלה 07

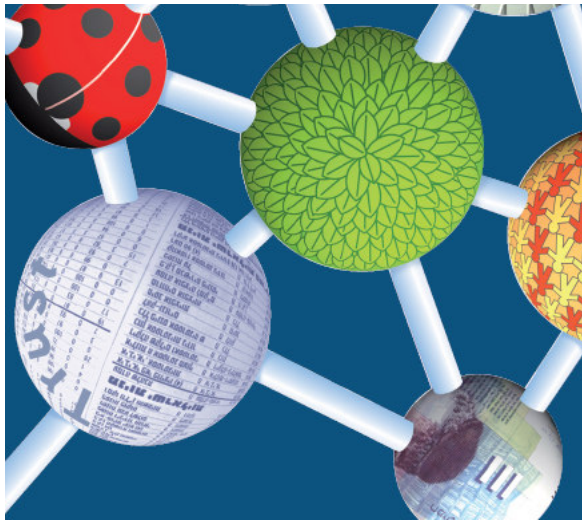

שותפים

- מעלות – תיפעול
- מקינזי - מודל חישובי
- ארנסט & יאנג - ביקורת
- הבורסה לניירות ערך - חישוב המדד

דירוג ומדד מעלה: תנאי סף

דירוג מעלה

- חברות הנסחרות במדד ת"א 100 (2006-2007)
- מחזור הכנסות מעל 100$ מיליון (D&B)
- תחומי שירותים ומסחר, ביטוח, תעשייה, בנייה ותשתית
- דורגו ב - 2006

מדד מעלה בבורסה לניירות ערך

- 20 החברות הציבוריות המובילות בדירוג מעלה
- עומדות בתנאי הסף של מדד ת"א 100

תחומי ההערכה בדירוג

דירוג מעלה- תהליך העבודה

1

- מכתבי הזמנה נשלחים ע"י מעלות
- חברות ממלאות שאלון מקוון ברשת
- חלק מהתשובות באיכות סביבה מוערכות ע"י אנליסטית מקצועית

אתיקה

מעורבות בקהילה

איכות סביבה

סביבת עבודה וזכויות אדם

שאלון למילוי חברות

-
-
-
-

2

- ניקוד שאלונים וחישוב ציון בכל אחד מארבעת התחומים

חברת אחריות בע"מ

סביבת עבודה	X
איכות סביבה	Y
מעורבות בקהילה	Z
אתיקה	K

3

- שקלול יחסי בין התחומים מוביל לציון כולל לכל חברה

1) חברה א'
2) חברה ב'
3) חברה ג'
4) חברה ד'
.
.
.
.
.
50) XXXXX

4

- פרסום הדירוג והמדד
- עדכון המדד

1 עשרת החברות המובילות

- חברה א'
- חברה ב'
- חברה ג'

2 עשרת החברות הבאות

- חברה א'
- חברה ב'
- חברה ג

דירוג מעלה 2007 – עובדות ומספרים

- **10%** עלייה כוללת במספר החברות המשתתפות
- **17%** עלייה בציון הממוצע של כלל החברות
- **25%** עלייה בציון סף לעשירייה ראשונה
- **20%** עלייה בציון סף לעשירייה שנייה

53 חברות

מעל **167 מיליארד**

מעל **134 אלף** עובדים

דירוג מעלה 2007 – חברות ציבוריות

בעשיריות, לפי סדר א"ב

חברות ציבוריות																					
חברה	אתיקה בעסקים			זכויות אדם וסביבת עבודה				מעורבות בקהילה				איכות סביבה									
	קוד אתי	תוכנית אתיקה פנימית	סה"כ אתיקה בעסקים	זכויות אדם	סביבת עבודה הוגנת	סביבת עבודה מתקדמת	סה"כ זכויות אדם וסביבת עבודה	תרומה	מדיניות כתובה	התנדבות עובדים	סה"כ מעורבות בקהילה	מידת השפעה סביבתית	מדיניות	ניהול יישום והטמעה	ביצועים סביבתיים	דיווח סביבתי	סה"כ איכות סביבה
עשיריה שלישית																	
איתוראן איתור ושליטה	10	2	6	10	8	1	7	4	7	8	5	נמוכה	1	1	לא רלבנטי	רשות	1
אלוריון	10	1	4	8	7	3	6	4	1	1	2	בינונית	10	9	7	רשות	8
אקסלנס השקעות ★	10	1	4	10	8	4	8	3	1	5	3	נמוכה	1	3	לא רלבנטי	רשות	2
דלתא גליל תעשיות	10	5	7	10	8	3	8	1	1	1	1	בינונית	1	7	9	רשות	6
הפניקס הישראלי חברה לביטוח ▲	6	1	2	10	6	5	7	1	9	9	4	נמוכה	1	1	לא רלבנטי	רשות	1
הראל השקעות בביטוח	10	6	8	10	7	4	7	1	10	9	4	נמוכה	1	1	לא רלבנטי	רשות	1
חברה כלכלית לירושלים	10	1	4	10	7	4	7	2	7	1	2	נמוכה	1	1	לא רלבנטי	רשות	1
על-בד משואות יצחק	1	1	1	10	8	5	8	1	9	7	4	גבוהה	1	1	3	1	1
רבוע כחול ישראל	10	6	8	8	8	5	7	3	10	7	5	נמוכה	1	1	לא רלבנטי	רשות	1
תדיראן קשר	1	1	1	10	8	4	8	3	7	8	5	בינונית	1	3	3	רשות	2
עשיריה רביעית																	
אי.בי.אי בית השקעות ★	1	1	1	8	6	1	6	1	6	5	2	נמוכה	1	1	לא רלבנטי	רשות	1
אלוני חץ נכסים והשקעות	1	1	1	10	7	4	7	2	10	7	5	נמוכה	1	1	לא רלבנטי	רשות	1
בנק אגוד ★	1	1	1	8	8	4	7	1	5	6	2	נמוכה	1	1	לא רלבנטי	רשות	1
פלסאון תעשיות	1	1	1	8	7	2	6	1	10	10	4	בינונית	1	1	10	רשות	3
תעשיות מלח לישראל	1	1	1	10	8	5	8	1	1	8	2	גבוהה	1	3	7	1	4

מפתח הניקוד

ניקוד 0% עד 20%	ציון 1	ניקוד 61% עד 70%	ציון 6
ניקוד 21% עד 30%	ציון 2	ניקוד 71% עד 80%	ציון 7
ניקוד 31% עד 40%	ציון 3	ניקוד 81% עד 90%	ציון 8
ניקוד 41% עד 50%	ציון 4	ניקוד 91% עד 95%	ציון 9
ניקוד 51% עד 60%	ציון 5	ניקוד 96% עד 100%	ציון 10

★ חברות שלא דורגו ב- 2006

▲ עלייה בדרוג

דירוג מעלה 2007 – חברות ציבוריות

בעשיריות, לפי סדר א"ב

חברות ציבוריות																		
	אתיקה בעסקים			זכויות אדם וסביבת עבודה				מעורבות בקהילה				איכות סביבה						
חברה	קוד אתי	תוכנית אתיקה פנימית	סה"כ אתיקה בעסקים	זכויות אדם	סביבת עבודה הוגנת	סביבת עבודה מתקדמת	סה"כ זכויות אדם וסביבת עבודה	תרומה	מדיניות כתובה	התנדבות עובדים	סה"כ מעורבות בקהילה	מידת השפעה סביבתית	מדיניות	ניהול יישום והטמעה	ביצועים סביבתיים	דיווח סביבתי	סה"כ איכות סביבה
עשיריה ראשונה																		
אלביט מערכות	10	8	9	10	8	6	8	4	9	7	6	בינונית	6	10	10	4	10
אסם	10	6	8	10	8	9	9	7	10	6	7	בינונית	9	4	10	רשות	7
בגיר ▲	10	6	8	10	7	5	8	7	10	7	7	בינונית	6	4	9	רשות	6
בנק דיסקונט לישראל	10	7	8	10	8	5	8	4	10	10	6	נמוכה	9	4	לא רלבנטי	4	6
בנק הפועלים	10	10	10	10	7	6	8	6	10	10	8	נמוכה	10	10	לא רלבנטי	5	10
בנק לאומי לישראל	10	10	10	10	8	8	9	9	10	9	9	נמוכה	10	10	לא רלבנטי	8	10
טאואר סמיקונדקטור ▲	10	6	8	10	8	5	8	1	7	8	5	גבוהה	9	10	10	1	7
מי עדן ▲	10	7	8	10	8	7	9	8	10	3	7	בינונית	10	10	10	רשות	10
קבוצת בזן	10	10	10	10	8	1	7	6	10	10	8	נמוכה	10	10	לא רלבנטי	רשות	10
שטראוס גרופ	10	7	8	10	9	8	9	6	10	10	7	בינונית	6	10	10	רשות	9
עשיריה שניה																		
אודיוקודס ★	10	3	6	8	7	1	6	2	7	9	6	בינונית	10	7	9	רשות	8
אורמת תעשיות	10	7	8	8	8	2	7	1	1	1	1	גבוהה	10	10	10	1	7
אלרון תעשיה אלקטרונית ★	10	8	9	8	6	4	6	4	9	10	8	נמוכה	1	1	לא רלבנטי	רשות	1
גזית גלוב	10	8	9	10	7	4	7	2	9	7	4	נמוכה	10	5	לא רלבנטי	רשות	6
חברת מבני תעשיה	10	2	6	10	6	4	7	3	10	10	6	נמוכה	10	3	לא רלבנטי	רשות	5
טבע תעשיות פרמצבטיות	10	5	7	8	8	5	7	10	9	6	9	גבוהה	10	7	3	1	4
ישרוטל	10	7	8	8	8	7	8	7	6	9	7	נמוכה	1	1	לא רלבנטי	רשות	1
כלל אחזקות עסקי ביטוח	10	6	8	10	8	5	8	4	10	10	6	נמוכה	1	1	לא רלבנטי	רשות	1
נייס מערכות ★	10	2	6	10	8	5	8	1	5	9	5	נמוכה	9	10	לא רלבנטי	רשות	10
פרטנר תקשורת	10	10	10	10	8	5	8	2	7	8	4	גבוהה	7	4	1	1	2

מפתח הניקוד

ניקוד 0% עד 20%	ציון 1	ניקוד 61% עד 70%	ציון 6
ניקוד 21% עד 30%	ציון 2	ניקוד 71% עד 80%	ציון 7
ניקוד 31% עד 40%	ציון 3	ניקוד 81% עד 90%	ציון 8
ניקוד 41% עד 50%	ציון 4	ניקוד 91% עד 95%	ציון 9
ניקוד 51% עד 60%	ציון 5	ניקוד 96% עד 100%	ציון 10

★ חברות שלא דורגו ב- 2006

▲ עלייה בדרוג

דירוג מעלה 07

דירוג מעלה 2007 – חברות פרטיות/ממשלתיות/נסחרות בחו"ל

בחמישיות, לפי סדר א"ב

חברות פרטיות וחברות הנסחרות בחו"ל

חברה	קוד אתי	תוכנית אתיקה פנימית	סה"כ אתיקה בעסקים	זכויות אדם	סביבת עבודה הוגנת	סביבת עבודה מתקדמת	סה"כ זכויות אדם וסביבת עבודה	תרומה	מדיניות כתובה	התנדבות עובדים	סה"כ מעורבות בקהילה	מידת השפעה סביבתית	מדיניות	ניהול יישום והטמעה	ביצועים סביבתיים	דיווח סביבתי	סה"כ איכות סביבה
חמישיה שלישית																	
אי סי איי טלקום	10	5	7	10	8	5	8	1	1	10	2	בינונית	7	7	7	רשות	7
מייקרוסופט ישראל* ★	10	5	7	8	7	5	7	2	9	8	4	נמוכה	1	3	לא רלבנטי	רשות	2
נטפים	10	7	8	10	8	4	8	1	10	9	4	בינונית	10	5	4	רשות	5
קבוצת מנפאואר ישראל*	10	5	7	8	7	5	7	1	10	5	3	נמוכה	1	1	לא רלבנטי	רשות	1
ראד תקשורת מחשבים	10	2	5	10	8	1	7	8	7	4	7	בינונית	10	5	9	רשות	7
חמישיה רביעית																	
smile 012 אינטרנט זהב ★	10	3	6	8	7	5	7	1	5	3	1	נמוכה	1	1	לא רלבנטי	רשות	1
הום סנטר	1	1	1	8	7	2	6	1	5	5	2	נמוכה	1	1	לא רלבנטי	רשות	1
זוגלובק*	1	1	1	10	8	7	9	1	1	4	1	בינונית	1	4	10	רשות	5

מפתח הניקוד

ניקוד 0% עד 20%	ציון 1	ניקוד 61% עד 70%	ציון 6
ניקוד 21% עד 30%	ציון 2	ניקוד 71% עד 80%	ציון 7
ניקוד 31% עד 40%	ציון 3	ניקוד 81% עד 90%	ציון 8
ניקוד 41% עד 50%	ציון 4	ניקוד 91% עד 95%	ציון 9
ניקוד 51% עד 60%	ציון 5	ניקוד 96% עד 100%	ציון 10

★ חברות שלא דורגו ב- 2006

▲ עלייה בדרוג

* חברה שמחזור ההכנסות שלה חסוי ולכן לא קיבלה ניקוד בקריטריון של תרומה יחסית

** חברה ממשלתית אשר על פי חוק אסור לה לתרום

דירוג מעלה 07

דירוג מעלה 2007 – חברות פרטיות/ממשלתיות/נסחרות בחו"ל

בחמישיות, לפי סדר א"ב

חברות פרטיות וחברות הנסחרות בחו"ל

חברה	קוד אתי	תוכנית אתיקה פנימית	סה"כ אתיקה בעסקים	זכויות אדם	סביבת עבודה הוגנת	סביבת עבודה מתקדמת	סה"כ זכויות אדם וסביבת עבודה	תרומה	מדיניות כתובה	התנדבות עובדים	סה"כ מעורבות בקהילה	מידת השפעה סביבתית	מדיניות	ניהול יישום והטמעה	ביצועים סביבתיים	דיווח סביבתי	סה"כ איכות סביבה
חמישיה ראשונה																	
אינטל ישראל	10	10	10	10	8	4	8	6	9	8	7	גבוהה	10	9	10	1	8
החברה המרכזית לייצור משקאות קלים (קוקה קולה ישראל) ★	10	5	7	10	10	6	9	5	6	10	6	בינונית	10	8	9	רשות	8
היולט פקארד אינדיגו ישראל	10	10	10	10	7	5	8	2	10	10	5	בינונית	10	8	9	רשות	9
יוניליוור ישראל	10	8	9	10	8	5	8	9	6	9	8	בינונית	5	4	10	רשות	6
מוטורולה ישראל	10	10	10	10	8	5	8	2	10	10	5	בינונית	10	10	6	7	10
חמישיה שניה																	
אלתא מערכות**	10	7	8	8	8	5	7	1	9	7	5	בינונית	7	10	6	רשות	8
אפלייד מטריאלס ישראל*	10	7	8	8	7	5	7	1	7	8	3	בינונית	10	10	9	רשות	10
סלקום	10	7	8	10	8	7	8	1	10	9	4	גבוהה	10	8	8	5	8
קלא – טנכור ישראל ★	10	8	9	10	7	6	8	1	9	8	3	בינונית	10	9	9	רשות	10
רפא"ל ★	10	2	6	10	8	5	8	1	10	9	7	בינונית	8	9	8	רשות	8

מפתח הניקוד

ניקוד 0% עד 20%	ציון 1	ניקוד 61% עד 70%	ציון 6
ניקוד 21% עד 30%	ציון 2	ניקוד 71% עד 80%	ציון 7
ניקוד 31% עד 40%	ציון 3	ניקוד 81% עד 90%	ציון 8
ניקוד 41% עד 50%	ציון 4	ניקוד 91% עד 95%	ציון 9
ניקוד 51% עד 60%	ציון 5	ניקוד 96% עד 100%	ציון 10

★ חברות שלא דורגו ב- 2006

▲ עלייה בדרוג

* חברה שמחזור ההכנסות שלה חסוי ולכן לא קיבלה ניקוד בקריטריון של תרומה יחסית

** חברה ממשלתית אשר על פי חוק אסור לה לתרום

דירוג מעלה 07

עובדות ומספרים - אתיקה בעסקים

- **81%** קוד אתי לעומת - 69% בשנת 2006
- **95%** גם תוכנית אתיקה (חברות עם קוד אתי)

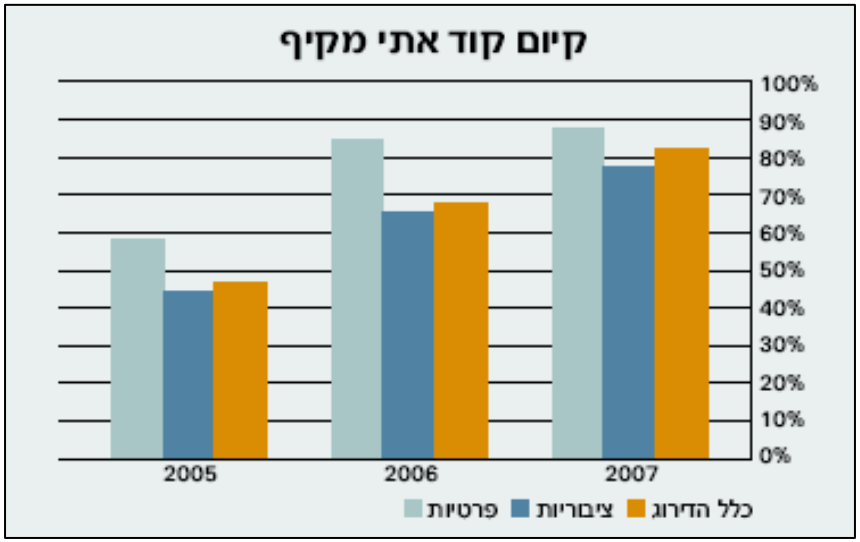

עובדות ומספרים - סביבת עבודה וזכויות אדם

- **100%** עמידה בפרק זכויות אדם בקוד מעלה לניהול חברתי
- **22%** נשים מועסקות מבין-10% מקבלי השכר הגבוה
- **3.6**% מועסקים בני מיעוטים
- **1.17%** מועסקים בעלי מוגבלות לעומת - 0.6% ב-2006
- **66%** סקר שביעות רצון עובדים בחברות פרטיות
- **37%** סקר שביעות רצון עובדים בחברות ציבוריות

עובדות ומספרים -מעורבות בקהילה

- **87%** מקיימות מדיניות השקעה חברתית לעומת 73% ב-06
- **90%** מפעילות תכניות התנדבות עובדים לעומת 80% ב-06
- **0.9%** תרומה יחסית מרווח לפני מס לעומת 1.2% ב-06

עובדות ומספרים - איכות סביבה

- **13%** מפרסמות דוח סביבתי ציבורי לעומת 4% ב-2006
- **52%** מפעילות מערכת ניהול סביבתית לעומת 29% ב-2006
  חברות בעלות השפעה נמוכה
- **63%** מודדות ביצועים סביבתיים חברות בעלות השפעה גבוהה
- **91%** מודדות ביצועים סביבתיים חברות בעלות השפעה בינונית

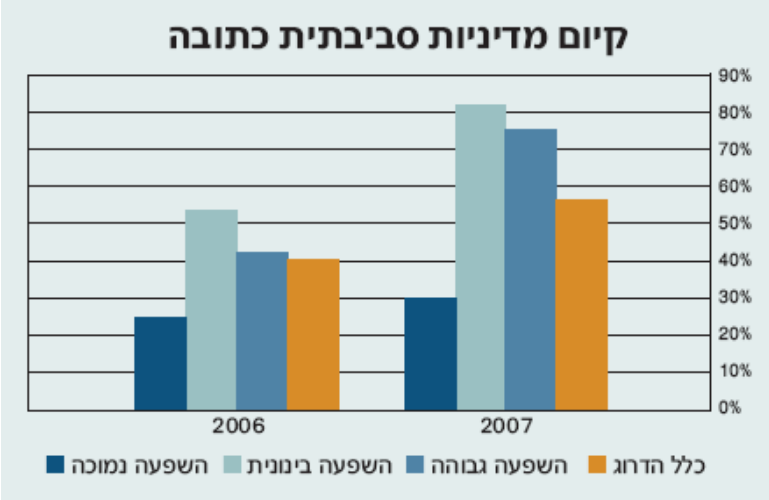

מדד מעלה 2007 בבורסה לניירות ערך

לפי ממוצע שווי שוק

טבע
פועלים
לאומי
פרטנר
דיסקונט
נייס*
אלביט מערכות
גזית גלוב
כלל עסקי ביטוח
אורמת

שטראוס
אסם
מבני תעשיה
אלווריון
אלרון*
אודיוקודס*
טאואר
ברן
דלתא
בגיר*

- ***חדשות במדד - לא נכללו במדד 2006**
- יצאו מהמדד: מי עדן – לא עומדת בתנאי סף ת"א 100
ריבוע כחול,הראל השקעות ופריגו

דירוג ומדד מעלה: מנוף ניהולי

- החברות מדורגות ביחס למשק הישראלי
- ניתוח הציונים והביצועים ביחס לכלל הדירוג ולשנת 2006
- על פי דרישה- ציונים מפורטים ככלי לניהול איכות
- קריטריון בניתוח והמלצות השקעה בחברות
- פרסום טבלת הדירוג בעיתונות
- פרסום בחוברת הדירוג והרחבה על כל חברה משתתפת

לקראת דירוג 2008

- יתווסף פרק חמישי – מימשל תאגידי
- מפתח הניקוד בין הפרקים עשוי להשתנות
- פרק סביבת עבודה וזכויות אדם יתעדכן
- הליך שימוע ציבורי לשינויים יתקיים בחודש יולי/אוגוסט

מעלה
maala
עסקים מנהיגים אחריות חברתית
Business for Social Responsibility

מעלות
STANDARD &POOR'S AFFILIATION

החברות המובילות במשק בניהול האחריות החברתית

למידע המלא: www.maala.org.il

11 יוני 2007
הבורסה לניירות ערך בתל אביב

07
דירוג מעלה