החברות המובילות בניהול אחריות תאגידית בישראל

הבורסה לניירות ערך | 09.06.2010

דירוג 2010

החברות המדורגות

75 חברות

173,000 עובדים

296 מיליארד ₪ מחזור מצרפי

58% מהתוצר העסקי בישראל

התוצר העסקי של ישראל

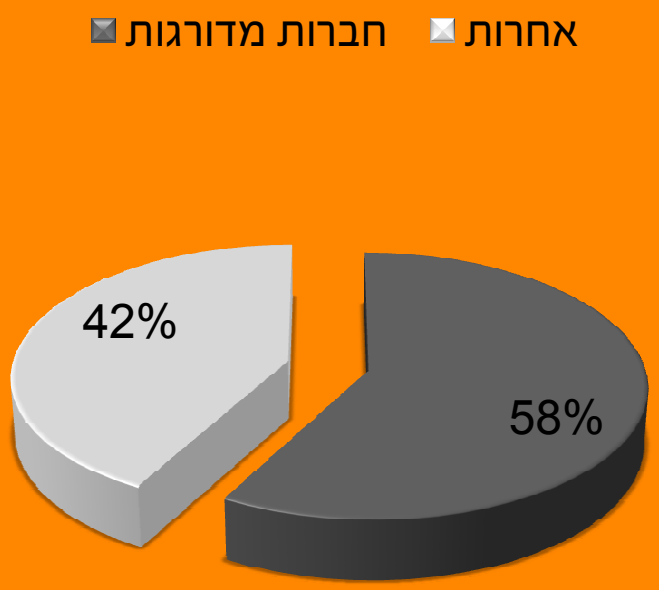

דירוג 2010

עלייה במספר החברות 2006 - 2010

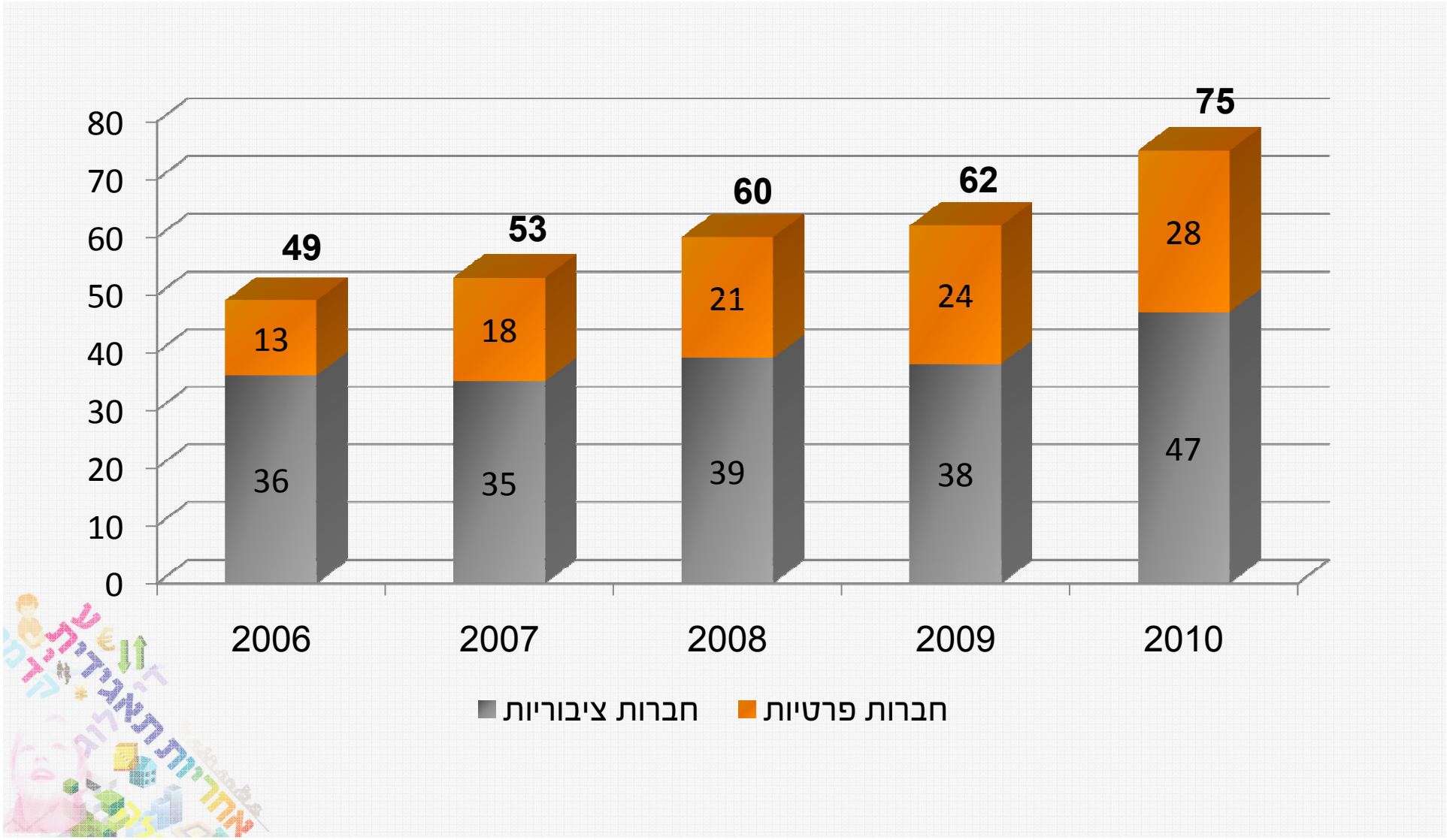

דירוג 2010

השותפים לדירוג מעלה

- **S&P מעלות** | תמיכה בהליך הדירוג
- **ארנסט** & **יאנג** | בקרת הליך הדירוג
- **מקינדי** | מודל חישובי
- **הבורסה לניירות ערך** | חישוב המדד
- **Green Eye** | אנליזה סביבתית

הוועדה הציבורית

לעדכון דירוג ומדד מעלה

- **רועי ורמוס** | יו"ר הוועדה
- **דר' עלי בוקשפן** | יו"ר ועדת אתיקה בעסקים וממשל תאגידי
- **אהובה ינאי** | יו"ר ועדת מעורבות בקהילה
- **עו"ד ארנה לין** | יו"ר ועדת סביבת עבודה וזכויות אדם
- **דר' מיקי הרן** | יו"ר ועדת איכות סביבה
- **אבי זאבי**
- **אבינועם ערמוני**
- **עו"ד אורי סלונים**
- **דר' אורן פרז**
- **אלה אלקלעי**
- **פרופ' אסא כשר**
- **פרופ' אסף חמדני**
- **ארני פטרושקה**
- **גליה שגיא**
- **עו"ד דידי לחמן מסר**
- **יהודה שגב**
- **רונן מלניק**
- **שרי נוריאל**
- **נגה קינן**
- **נאור ירושלמי**
- **ניר קנטור**
- **משה רונן**
- **דר' רות פלאטו-שנער**

השותפים

נציגי החברות בדירוג פלטינה

- **אילה מילר** | טבע
- **דר' אלי אברמוב** | ברן
- **אמנון גדעון** | בנק דיסקונט
- **אפרת יעבץ** | בנק הפועלים
- **יגאל אייזנברג** | נטפים
- **גדי קפלן** | אסם
- **מיכל דנא** | פרטנר
- **תמר יסעור** | בנק לאומי
- **דני ימין** | מיקרוסופט ישראל
- **דליה גונן** | אלביט מערכות
- **יהודה פורת** | מוטורולה ישראל
- **מיכאל אבנר** | קבוצת שטראוס
- **מוטי קרן** | יוניליוור ישראל
- **מקסין פסברג** | אינטל ישראל
- **סופי בלום** | P&G ישראל
- **רונית בן-בסט** | סלקום
- **רונן בן ציון** | אפלייד מטריאלס ישראל
- **רוני סופר** | גזית גלוב

דירוג ומדד מעלה

תנאי סף להשתתפות בדירוג ובמדד

דירוג מעלה

- חברות הנסחרות במדד ת"א 100 (2009/10)
- מחזור מעל 320 מיליון ₪
- הופעה ב BDI code או בדירוג DUN's 100
  - שירותים ומסחר
  - ביטוח
  - תעשייה
  - בנייה ותשתית
  - בתי השקעות
- חברות שדורגו בשנה הקודמת

מדד מעלה

חדש!

בבורסה לניירות ערך

כולל כעת את כל החברות הציבוריות בדירוג העומדות בתנאי הסף של מאגר הבורסה

מפתח הדירוג

קבוצת ציונים

נושא	תעשייה, תשתיות, תקשורת ומזון	פיננסים, כוח אדם ותוכנה
אתיקה בעסקים	20	21
זכויות אדם וסביבת עבודה	20	21
מעורבות בקהילה	20	21
איכות סביבה	**20**	**15**
ממשל תאגידי	12	13
ניהול ודיווח	8	9
סה"כ	100	100

מפתח הדירוג

קבוצת ציונים

פלטינה | שני העשירונים העליונים

זהב | עשירון שביעי ושמיני

כסף | עשירון רביעי חמישי ושישי

דירוג 2010

העלייה בציון החציוני 2006-2010

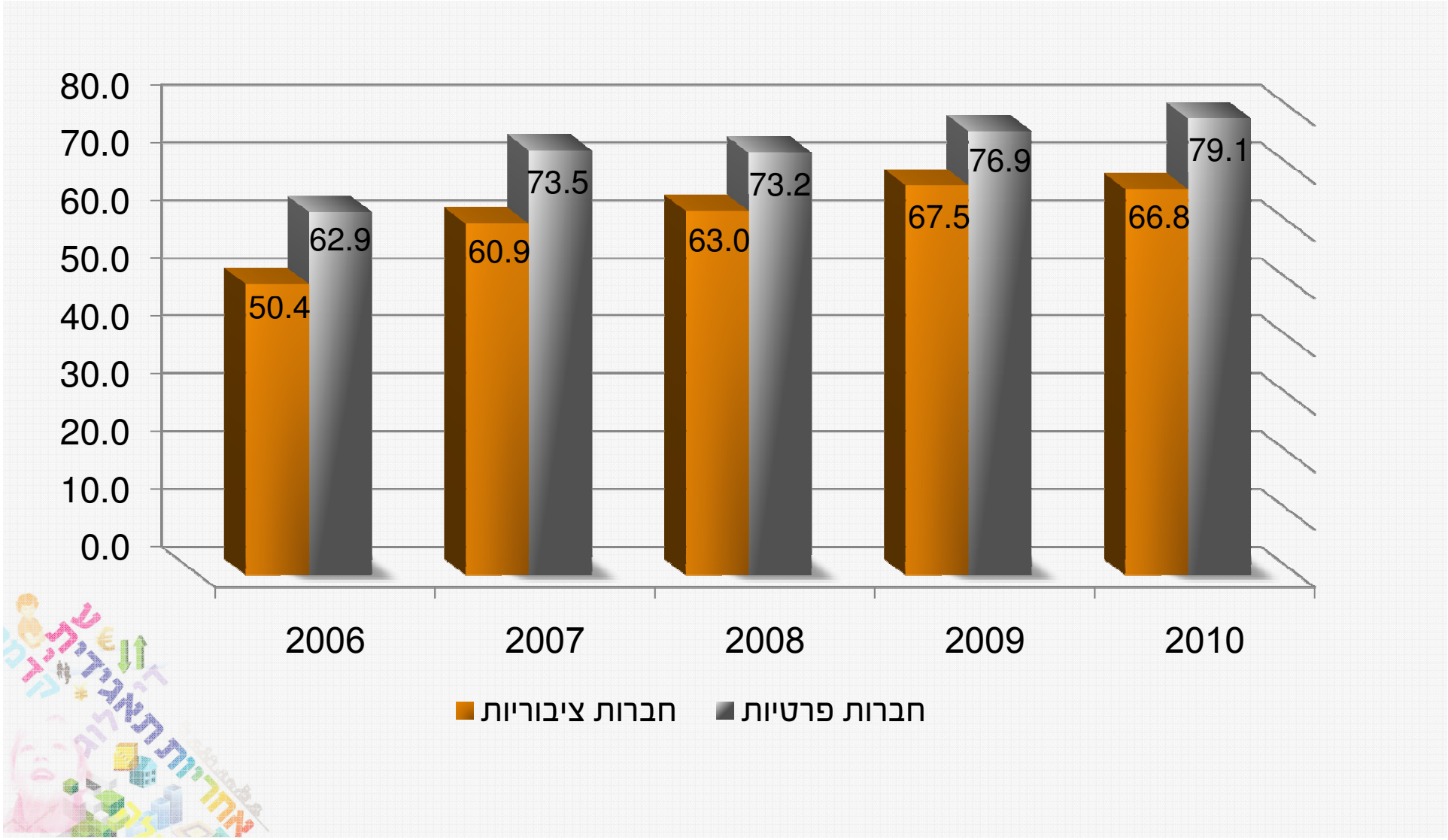

דירוג מעלה

חברות חדשות בדירוג

ציבוריות

בזק

המשביר החדש לצרכן

טמבור

י.ח. דימרי

מהדרין

מלאנוקס

מלונות דן

סקיילקס

תיגבור

פרטיות

דואר ישראל (ממשלתית)

השמירה G4S

כ.צ.ט

לאומי קארד

סימנס

SAP

טבלת הדירוג

חברות ציבורית | כסף לפי סדר א"ב

שם החברה לפי סדר א"ב	סקטור	אתיקה	סביבת עבודה	קהילה	איכות סביבה	ממשל תאגידי	ניהול ודיווח
אי.בי.אי. בית השקעות	ביטוח ופיננסים	6	6	2	3	8	1
אל-רוב (ישראל)	נדל"ן	8	5	4	3	5	1
אקסלנס נשואה ▲	ביטוח ופיננסים	6	8	4	6	5	1
בנק אגוד לישראל ▲	בנקאות	10	7	3	1	10	1
דלק חברת הדלק הישראלית	אנרגיה	3	4	1	3	5	1
הוט ▲	תקשורת	8	8	4	4	6	1
הפניקס אחזקות	ביטוח ופיננסים	8	8	3	4	6	1
י.ח.דמרי בניה ופיתוח ★	בניה	3	5	4	1	2	1
מהדרין ★	חקלאות	3	6	1	8	5	1
תיגבור מאגר כח אדם ★	כח אדם	7	6	1	2	5	1

טבלת הדירוג

חברות ציבורית | זהב לפי סדר א"ב

שם החברה לפי סדר א"ב	סקטור	אתיקה	סביבת עבודה	קהילה	איכות סביבה	ממשל תאגידי	ניהול ודיווח
אודיוקודס	מערכות תקשורת	7	3	6	8	8	1
איתוראן	שרותים עסקיים	8	7	9	3	6	1
אלוני חץ נכסים והשקעות	נדל"ן	10	6	6	7	9	1
בזק	תקשורת	8	8	5	9	7	1
דלתא גליל תעשיות	טקסטיל	7	6	1	9	7	5
המשביר החדש לצרכן	קמעונאות	8	7	8	4	5	1
הראל השקעות ביטוח ושירותים פיננסים	ביטוח ופיננסים	10	7	3	7	7	2
חברת מבני תעשייה	נדל"ן	9	6	7	7	8	1
ישרוטל	מלונאות	10	8	8	4	6	1
כלכלית ירושלים	נדל"ן	10	5	7	1	8	1
כלל החזקות עסקי ביטוח	ביטוח ופיננסים	10	7	3	4	9	1
מלאנוקס	מחשבים ותוכנה	9	8	1	7	7	1
מלונות דן	מלונאות	10	7	3	4	6	1
נייס מערכות	מערכות תקשורת	9	5	1	9	9	1
נס טכנולוגיות	מחשבים ותוכנה	10	8	4	7	10	1
סקיילקס קורפוריישן	פיננסים	6	8	6	1	10	1
פז חברת הנפט	אנרגיה	8	7	3	7	6	1
פלסאון תעשיות	פלסטיק	2	8	4	9	7	1
Ceragon Networks	מערכות תקשורת	7	6	4	7	8	1
Given Imaging	ביו- טק	10	7	7	8	10	1

טבלת הדירוג

חברות ציבורית | פלטינה לפי סדר א"ב

שם החברה לפי סדר א"ב	סקטור	אתיקה	סביבת עבודה	קהילה	איכות סביבה	ממשל תאגידי	ניהול ודיווח
אורמת תעשיות	אנרגיה	10	7	6	10	7	6
אלביט מערכות	מערכות ביטחוניות	10	8	5	10	10	10
אלווריון	מערכות תקשורת	8	8	10	9	7	1
אסם	מזון ומשקאות	10	8	10	10	5	1
בנק דיסקונט	בנקאות	10	10	8	9	10	10
בנק הפועלים	בנקאות	10	9	10	10	10	8
בנק לאומי לישראל	בנקאות	10	8	8	9	10	10
גזית גלוב	נדל"ן	10	8	6	9	6	6
טבע תעשיות פרמצבטיות	פרמצבטיקה	10	8	10	9	8	5
טמבור	כימיה	10	9	7	9	9	1
מי עדן	מזון ומשקאות	8	9	6	9	9	1
מכתשים אגן תעשיות	כימיה	9	6	9	8	7	5
פרטנר תקשורת	תקשורת	10	10	7	10	10	9
סלקום	תקשורת	8	9	5	8	7	6
קבוצת ברן	ייעוץ הנדסי	9	7	10	10	8	9
רבוע כחול ישראל	קמעונאות	8	7	9	10	10	1
שטראוס גרופ	מזון ומשקאות	10	9	10	10	10	9

טבלת הדירוג

חברות פרטיות/ממשלתיות/נסחרות בחו"ל | זהב וכסף לפי סדר א"ב

שם החברה לפי סדר א"ב	סקטור	אתיקה	סביבת עבודה	קהילה	איכות סביבה	ממשל תאגידי	ניהול ודיווח
הום סנטר	קמעונאות	9	6	4	5		
החברה המרכזית ליצור משקאות קלים	מזון ומשקאות	5	7	7	9		
זוגלובק	מזון ומשקאות	5	7	7	7		
חישולי כרמל	חומרים מתקדמים	8	7	1	10		
כרמל אולפינים	כימיה	10	7	3	9		7
מנפאואר ישראל	כח אדם	10	8	4	1		
פריגו ישראל	פרמצבטיקה	8	8	3	8		
קבוצת השמירה G4S	כח אדם	8	8	2	8		
SAP	מחשבים ותוכנה	8	7	5	10		
שם החברה לפי סדר א"ב	סקטור	אתיקה	סביבת עבודה	קהילה	איכות סביבה	ממשל תאגידי	ניהול ודיווח
דואר ישראל	קמעונאות	3	6	1	7		
סימנס ישראל	תשתיות	9	6	1	5		
סמייל טלקום 012	תקשורת	5	5	1	3		

טבלת הדירוג

חברות פרטיות/ממשלתיות/נסחרות בחו"ל | פלטינה לפי סדר א"ב

שם החברה לפי סדר א"ב	סקטור	אתיקה	סביבת עבודה	קהילה	איכות סביבה	ממשל תאגידי	ניהול ודיווח
אי סי איי טלקום	מערכות תקשורת	10	8	5	10		
אינטל ישראל	סמיקונדקטור	10	7	7	10		
אלתא מערכות	מערכות בטחוניות	8	8	6	8		
אפלייד מטיריאלס	מערכות אלקטרוניקה	9	6	10	9		
דרך ארץ	תשתיות	8	8	8	9		
היולט פקרד ישראל	מחשבים ומערכות אלקטרוניקה	10	8	9	9		
יונליוור ישראל	מזון ומשקאות	10	8	10	10		
כ.צ.ט.	פרמצבטיקה	8	7	6	8		
לאומי קארד	בנקאות	10	9	9	7	10	8
מוטורולה ישראל	מערכות תקשורת	10	8	8	8		
מיקרוסופט ישראל	מחשבים ותוכנה	10	8	10	8		
נטפים	מערכות השקיה	10	8	6	9		
סאנדיסק ישראל	מערכות אלקטרוניקה	10	7	6	8		
פסגות בית השקעות	ביטוח ופיננסים	10	8	6	10		
רפאל מערכות לחימה מתקדמות	מערכות בטחוניות	10	9	10	10	10	10
P&Gישראל	מוצרי צריכה	10	9	6	9	8	10

קבוצות אחזקה מרכזיות

קבוצות אחזקה*	החברות בקבוצה
דלק	אקסלנס נשואה | דלק ישראל | הפניקס אחזקות
סאני	סקיילקס קורפוריישן | פרטנר
פישמן	הום סנטר | כלכלית ירושלים | מבני תעשיה | הוט מערכות תקשורת
IDB	גיוון אימג'ינג | כלל ביטוח | מכתשים אגן | סלקום | מהדרין

* לפחות שתי חברות מהקבוצה משתתפות בדירוג

תמונת מצב 2010

אתיקה | מחויבות לקוד אתי - אתגר בהטמעה

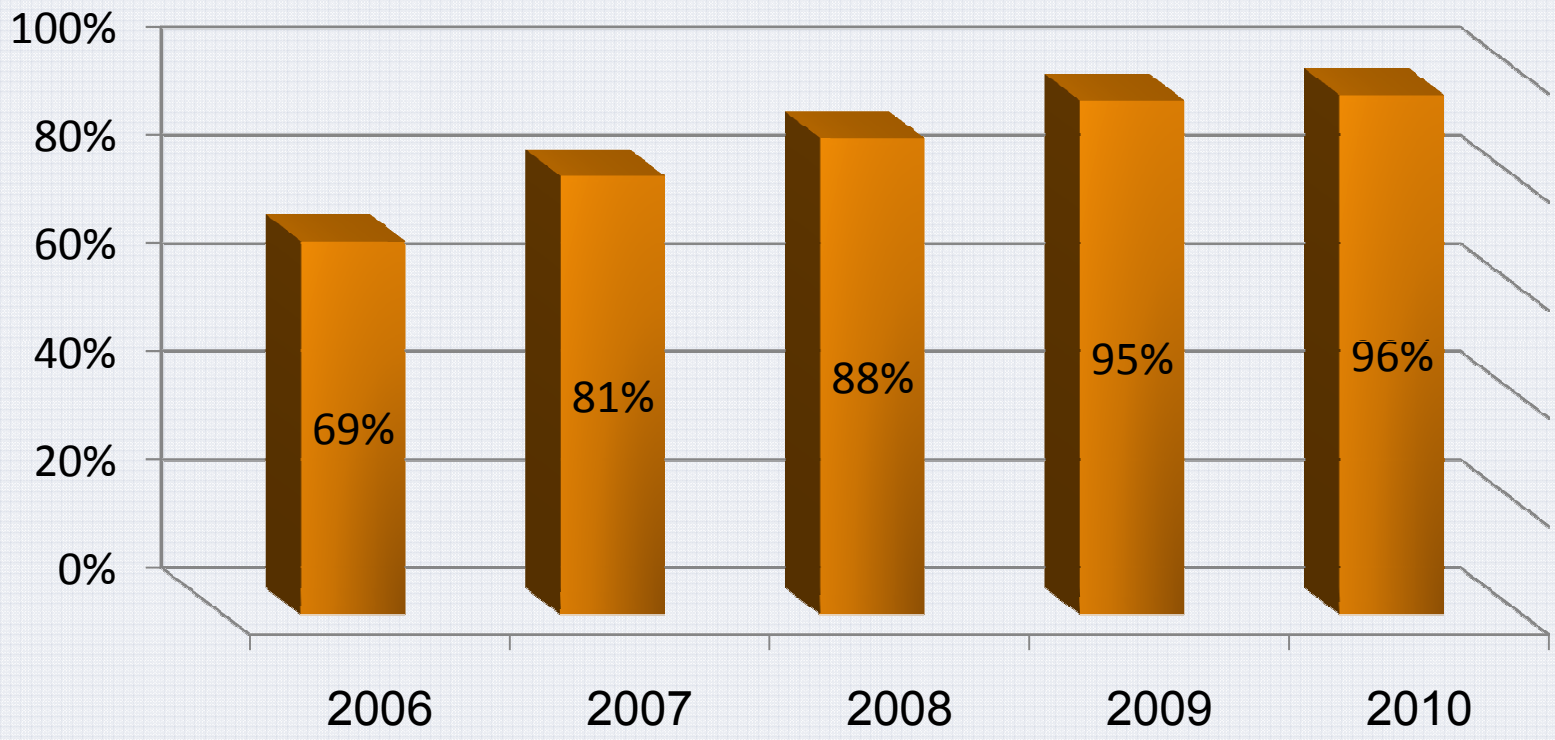

כ- 50% מהחברות מנהלות את תחום האתיקה באמצעות מדדים ויעדים ובודקות את אפקטיביות הטמעה

תמונת מצב 2010

אחוז מועסקים ביחס לאחוז באוכלוסיה בגילאי העבודה

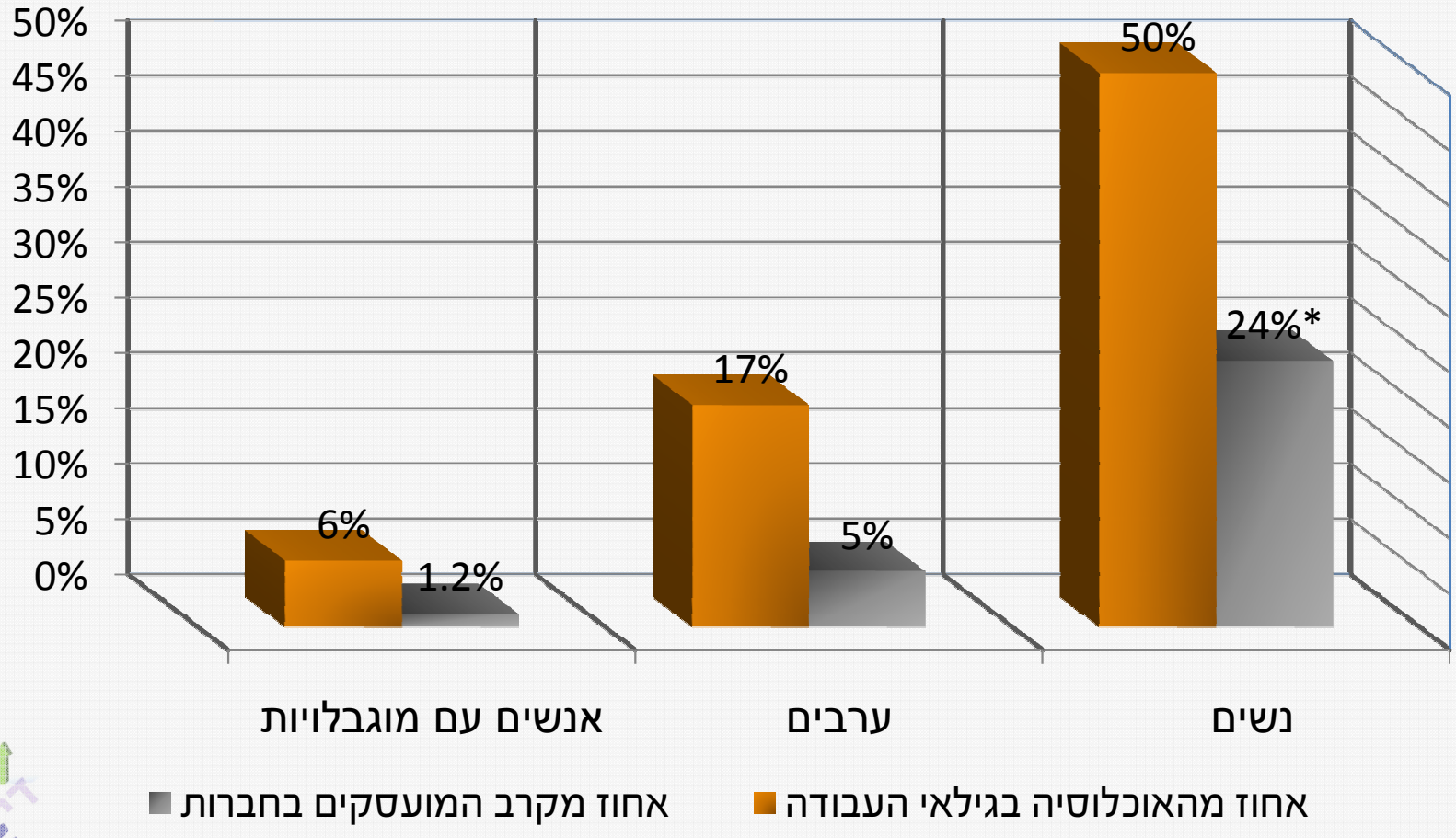

*אחוז נשים מבין 10% מקבלי השכר הגבוה בחברה

- מקור: הלמ"ס

תמונת מצב 2010

מעורבות בקהילה | תרומה ממוצעת וחציונית

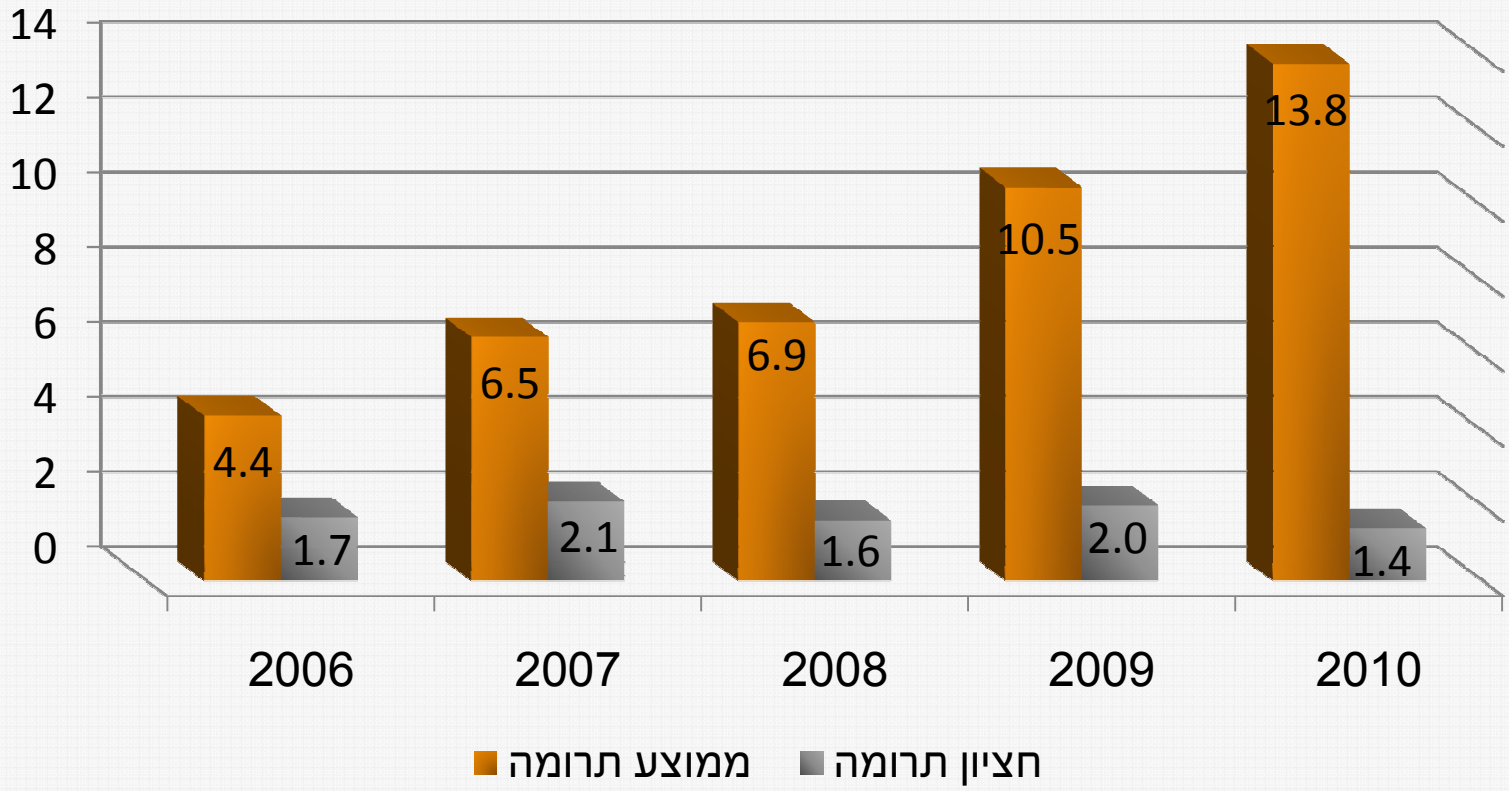

תרומה ממוצעת וחציונית של חברות ציבוריות בדירוג (מיליוני ש"ח)

תמונת מצב 2010

מודדים איכות סביבה

תמונת מצב 2010

ממשל תאגידי

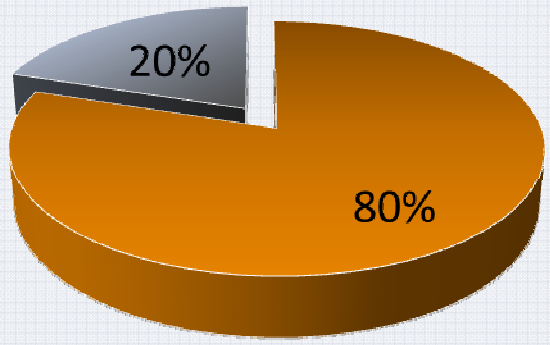

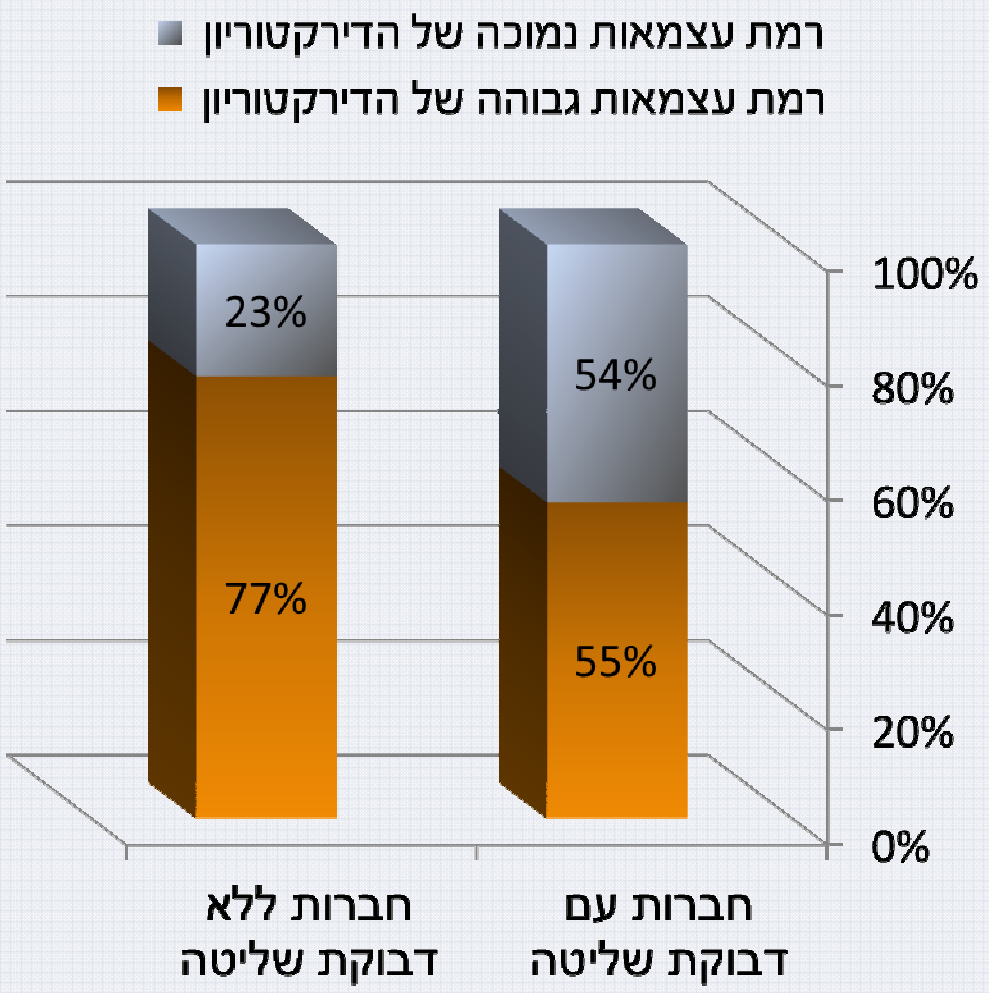

תמונת מצב 2010

ניהול ודיווח

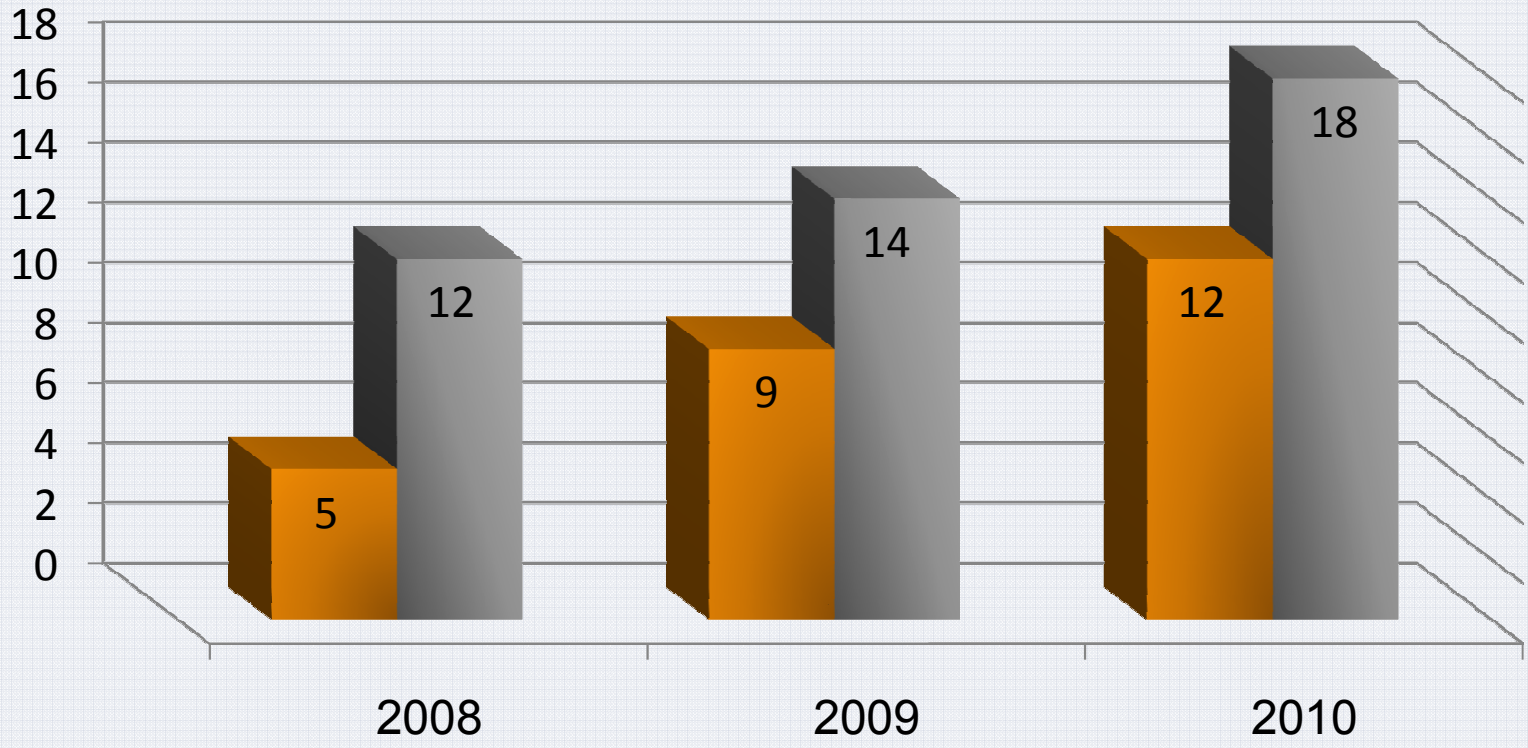

תמונת מצב 2010

מדד מעלה מול מדדים נבחרים בעולם

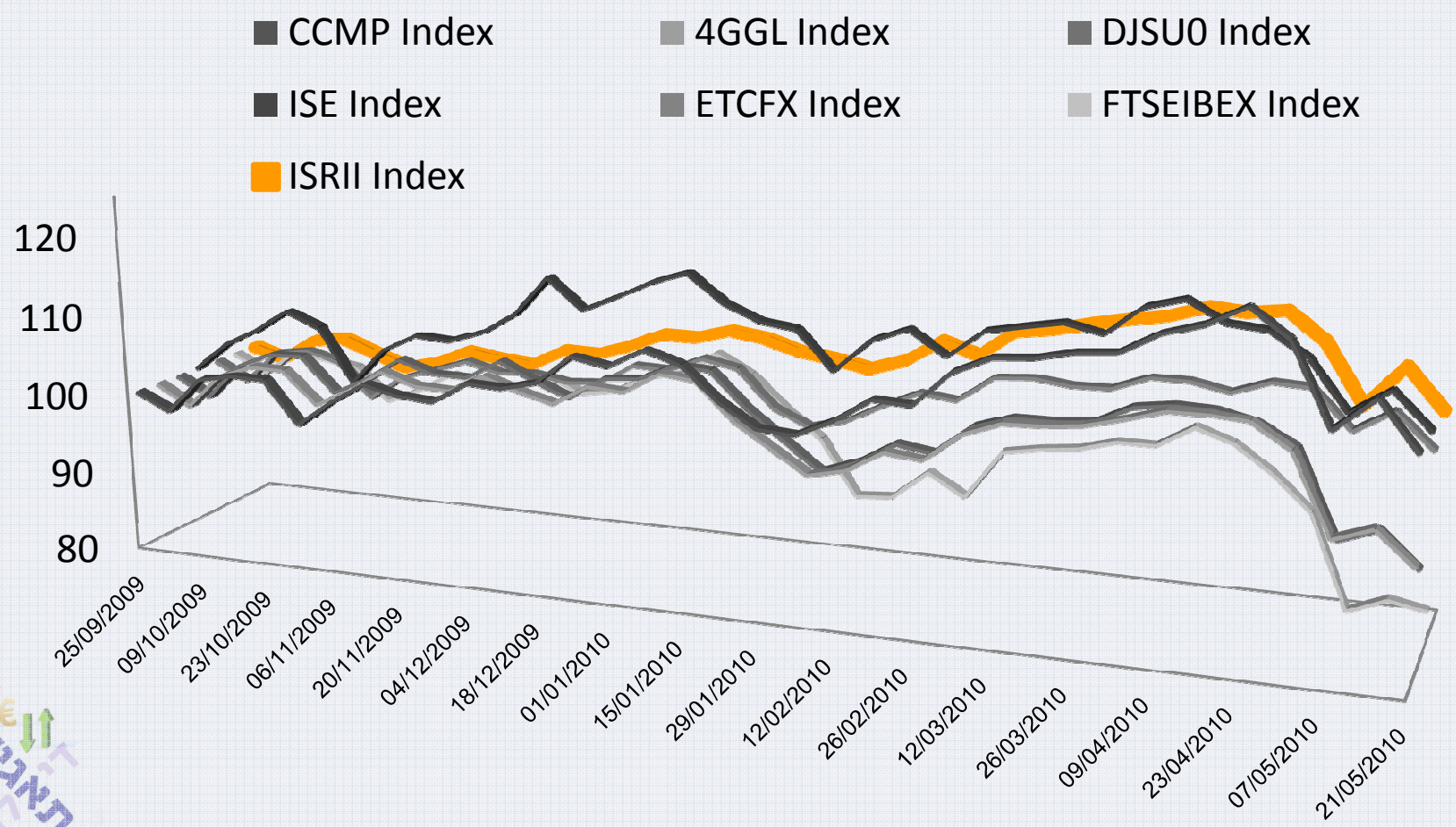

באדיבות מחלקת המחקר אי.בי.אי בית השקעות

דירוג 2011
דירוג 2012

תודה

מיכל מלכה, מנהלת תקשורת: מעלה - עסקים מנהיגים אחריות חברתית